VENTE DES ANCIENS BANCS DE LA COMMUNE

20 JUIN
10 H 00

Local Rue du Flavier
(à coté de la Mairie)

10€ le banc

A emporter le jour !

Sommaire

- Vie Municipale.....3
- Vie Locale.....4
- Vie Intercommunale....5
- Infos Diverses.....6
- Vie associative.....7
- Etat Civil.....8

Mairie de La Chapelle Glain
4 rue du Flavier
Tel : 02.40.55.52.23
contact@lachapelleglain.fr
www.la-chapelle-glain.fr

LA POSTE

Agence Postale
4 rue du Flavier
Tel : 02.40.55.52.23
Levée du courrier 15h en semaine et 9h le samedi

Horaires d'ouverture de la Mairie et de l'Agence Postale :
Lundi, Mercredi, Jeudi de 9h à 12h
Mardi et Vendredi de 9h à 12h et de 14h à 16h

Mentions légales :
Bulletin municipal de La Chapelle Glain,
imprimé en 460 exemplaires
Directeur de la publication : M. le Maire, Matthieu HAMARD
Dépôt légal en cours - Imprimerie J.BLIN Pouancé

CONSEIL MUNICIPAL DU 18 DECEMBRE 2025

- **Attribution du marché relatif à l'assistance technique du service public d'assainissement collectif à compter du 1er Janvier 2026 :** Après en avoir délibéré à l'unanimité des membres présents, le Conseil Municipal retient la proposition de VEOLIA Eau qui présente le meilleur positionnement financier global et qui est la plus avantageuse économiquement parlant.

CONSEIL MUNICIPAL DU 22 JANVIER 2026

- **Location d'un robot de tonte pour le terrain de football** : Après en avoir délibéré à l'unanimité des membres présents, le Conseil Municipal accepte la proposition de l'entreprise EFFIVERT de Mésanger concernant la mise à disposition, à titre d'essai gratuit d'un mois, d'un robot de tonte pour le terrain de football communal et décide qu'à l'issue de la période d'essai, la commune pourra conclure un contrat de location d'une durée de 60 mois pour un montant mensuel de 387.10 € HT. Le Conseil Municipal précise que le contrat sera conclu pour une durée initiale de cinq ans à compter de la date d'installation du matériel, renouvelable ensuite par tacite reconduction par période d'un an, et que le matériel restera assuré par le prestataire.

- **Food Truck YA Pizza** : Après en avoir délibéré à l'unanimité des membres présents, le Conseil Municipal accepte la demande de M. PETIT-JEAN Yannick relative à l'installation hebdomadaire de son food truck, le vendredi soir, sur le parking de la mairie, rue du Flavier, d'autoriser le raccordement électrique du food truck au réseau communal, de fixer le montant de la redevance d'occupation du domaine public à 52 € par an à compter de la date d'installation et de fixer le montant le montant de la participation financière liée au raccordement électrique du food truck au réseau communal à 4 € par installation hebdomadaire.

- **Permis exclusif de recherches dit permis « Bélénos »** : Des élus représentants les huit communes du département de Loire-Atlantique se sont réunis le 05 Janvier 2026 à l'occasion d'une conférence de presse. Ils ont émis le souhait de proposer une délibération commune aux huit conseils municipaux pour autoriser ou non des recherches sur les parcelles appartenant aux communes dans le cadre du permis dit « Bélénos ».
  Après vote à bulletin secret :
  - Nombre de votants : 15
  - **Pour ne pas autoriser** la Société Breizh Ressources à pénétrer sur les terres communales et à y réaliser des explorations : 15
  - **Pour autoriser** la Société Breizh Ressources à pénétrer sur les terres communales et à y réaliser des explorations : 0
  - **Absentions** : 0

Le Conseil Municipal, à l'unanimité, décide de ne pas autoriser la Société Breizh Ressources à pénétrer sur les parcelles de terre appartenant à la commune ni à y réaliser des explorations sur lesdites parcelles et donne pouvoir à M. Le Maire pour prendre toutes les mesures nécessaires à la mise en œuvre de la présente décision.

- **Travaux urgents – Immeuble communal situé au 21 rue Principale** : Le Conseil Municipal approuve le devis de l'entreprise GDMC « Rénov' à neuf » située à Loiré (49) pour un montant de 2 838.64 € HT et 3 122.50€ TTC.

CONSEIL MUNICIPAL DU 17 FEVRIER 2026

- **Participation aux frais de fonctionnement de l'école :** Le Conseil Municipal fixe le montant de la participation communale au titre de l'année 2026 comme suit : 650 € par élève scolarisé en élémentaire et résidant sur la commune, 1 235 € par élève scolarisé en maternelle et résidant sur la commune.

- **Participation aux fournitures scolaires :** Le Conseil Municipal fixe la participation financière de la commune aux fournitures scolaires et pour la rentrée 2026/2027 à : 35 € par élève scolarisé à l'école Notre Dame du Sacré Cœur de La Chapelle-Glain et domicilié sur la commune, 30 € par élève scolarisé en primaire et domicilié sur la commune et 25 € par élève domicilié sur la commune, âgé de moins de 16 ans ou ayant 16 ans dans l'année, scolarisé en secondaire ou technique.
  Après en avoir délibéré à l'unanimité des membres présents, le Conseil Municipal décide d'accorder à l'école Nazareth Saint Joseph de Châteaubriant une subvention scolaire d'un montant de 470 € pour un élève scolarisé en classe ULIS et résidant sur la commune, pour l'année scolaire 2025/2026.

- **Demande de subvention classe découverte :** Le Conseil Municipal décide d'accorder à l'école Notre Dame du Sacré Cœur une participation financière à hauteur de 50 € par élève participant à la classe découverte à Paris pour les élèves de CM1/CM2.

- **Logement communal au 13 ter rue du Château :** Après en avoir délibéré à l'unanimité, le Conseil Municipal fixe le montant du loyer mensuel à 390 € hors charges, à compter du 1er Mars 2026 et précise que les charges d'électricité, d'eau et la taxe d'enlèvement des ordures ménagères seront supportés par le locataire. Le dépôt de garantie est fixé à 390 €.

- **Bâtiment communal au 21 rue Principale :** Le Conseil Municipal approuve les travaux supplémentaires pour un montant de 1 618.64 € HT soit 1 780.50 € TTC afin de réaliser le remplacement à caractère urgent de deux linteaux en chêne.

- **Renouvellement adhésion Polleniz :** Considérant l'intérêt pour la commune d'adhérer à Polleniz, organisme œuvrant dans les domaines de la protection des végétaux, de l'environnement et de la santé publique ; le Conseil Municipal renouvelle son adhésion à Polleniz pour l'année 2026.

- **Lutte contre les frelons asiatiques :** Le Conseil Municipal décide de ne pas reconduire l'adhésion au dispositif proposé par Polleniz 44 et approuve la conclusion d'une convention avec l'association ASAD 44 pour la destruction des nids de frelons asiatiques sur le territoire communal. Le versement d'une subvention annuelle de 400 € ainsi qu'un don complémentaire de 50 € par nid détruit sur le domaine public est validé.

VIE MUNICIPALE

CONSEIL MUNICIPAL DU 17 FEVRIER 2026 - Suite

- **Vote des subventions communales :** Après en avoir délibéré à l'unanimité des membres présents, le Conseil Municipal vote les subventions communales suivantes au titre de l'année 2026 :

Associations	Subventions 2026 :
Office Intercommunal des Sports	412,00 € (0,50 € x 824 hab.)
CAV-USG Football	750,00 €
Comité Associatif Glainois	470,00 €
Donneur de Sang	110,00 €
Restaurant du Coeur	150,00 €
Adapei Châteaubriant	50,00 €
Amicale des Sapeurs-Pompiers de St Julien-De-Vouvantes	150,00 €
Ogec école ND du Sacré Cœur : classe découverte du 9 au 12 mars 2026 à Paris	800,00 € (50,00 € x 16 élèves CM)
Ogec école Nazareth-St Joseph - classe ULIS 2025/2026	470,00 € (1 élève)
TOTAL	3 362,00 €

VIE LOCALE

Le Samedi 10 janvier, la cérémonie de la Sainte Barbe a mis en lumière le dévouement des sapeurs-pompiers, avec un bilan de 37 interventions en 2025 sur notre commune

POURQUOI DEVENIR SAPEUR-POMPIER VOLONTAIRE ?

Etre sapeur-pompier volontaire, c'est :

- faire partie d'une **équipe** (être guidé(e), accompagné(e), soutenu(e))
- se former et **s'entraîner** régulièrement
- participer aux permanences opérationnelles : sous forme **d'astreinte** dans la majorité des centres de secours et dans certains centres sous forme de **garde**
- **porter secours** (environ 75 % de secours d'urgence à personne, 8% d'incendie)

POUR TOUT RENSEIGNEMENTS

CENTRE DE SECOURS ST JULIEN DE VOUVANTES
02-40-55-40-62

SDIS 44
02-28-09-81-00

HTTPS://WWW.SDIS44.FR/NOUS-REJOINDRE/DEVENIR-SAPEUR-POMPIER-VOLONTAIRE/

TERRAIN DE FOOTBALL

Un robot de tonte a été installé au terrain de football de notre commune.

Merci de ne pas le toucher afin de ne pas interférer à son bon fonctionnement.

La mairie décline toute responsabilité en cas d'accident.

J'ai une place !
Le covoiturage solidaire rural

Dans nos villages, la solidarité n'est pas un vain mot

J'ai une place ! est une application de covoiturage solidaire pensée pour les villages. Les habitants d'une même commune y partagent leurs trajets du quotidien, **sans rien changer à leurs habitudes**. Des covoiturages utiles, sans détour et 100 % gratuits.

www.jaiuneplace.fr

VIE INTERCOMMUNALE

DECHETTERIES INTERCO (horaires d'été)

PERIODE ESTIVALE (horaires d'été du 30 mars au 26 octobre)					
	Chateaubriant		Soudan	Petit Auverné	Rougé
Lundi		14h-19h		14h-19h	9h-12h
Mardi		14h-19h			
Mercredi		14h-19h	14h-19h	9h-12h	14h-19h
Jeudi		14h-19h			
Vendredi		14h-19h		14h-19h	
Samedi	9h-12h	14h-18h	9h-12h	14h-18h	9h-12h

Location Vélo à assistance électrique

Tarifs de location :

- Gratuit les 15 premiers jours pour tout nouvel usager
- 10 € pour 1 semaine
- 15 € pour 2 semaines
- 25 € pour 1 mois
- 70 € pour 1 trimestre

Renseignements :

En Mairie aux horaires d'ouverture ou par téléphone au 02.40.55.52.23

BIBLIOTHEQUE LA CHAPELLE-GLAIN

Permanences des mercredi / 10 h à 12 h :

- 1er Avril
- 29 Avril
- 13 Mai
- 27 Mai
- 10 Juin
- 24 Juin

Autres permanences :

- Le mardi de 15 h à 17 h
- Les samedis *hors vacances scolaires* de 10 h à 11 h 15

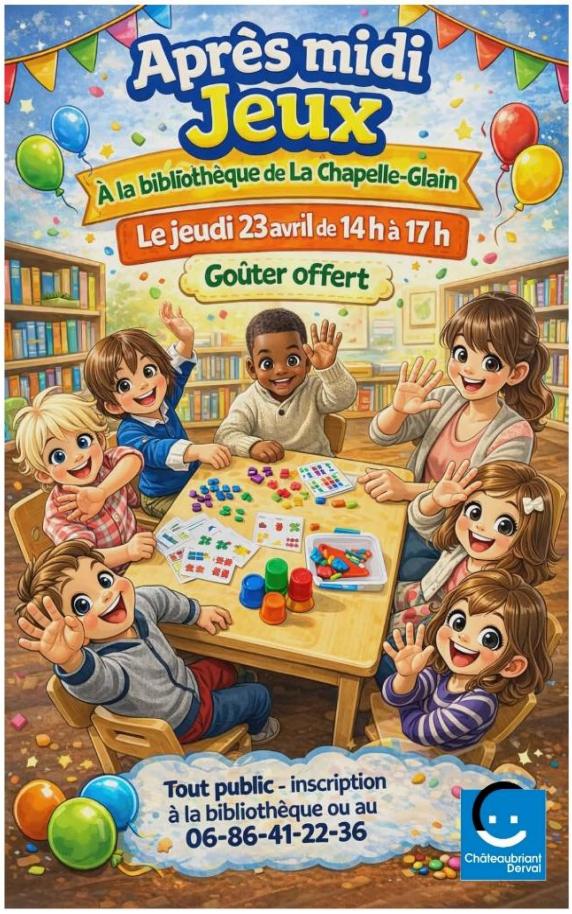

INFOS DIVERSES

TRANSPORTS SCOLAIRES : inscriptions

Aléop Pays de la Loire

Les inscriptions aux transports scolaires pour l'année 2026-2027 seront ouvertes du **11 juin au 15 juillet 2026**

ZOOM SUR LA PLUVIOMETRIE 2025

ANNÉE	2021	2022	2023	2024	2025
MOYENNE DE LA PLUVIOMETRIE/LA CHAPELLE GLAIN	785.5	737	948.25	1156	794

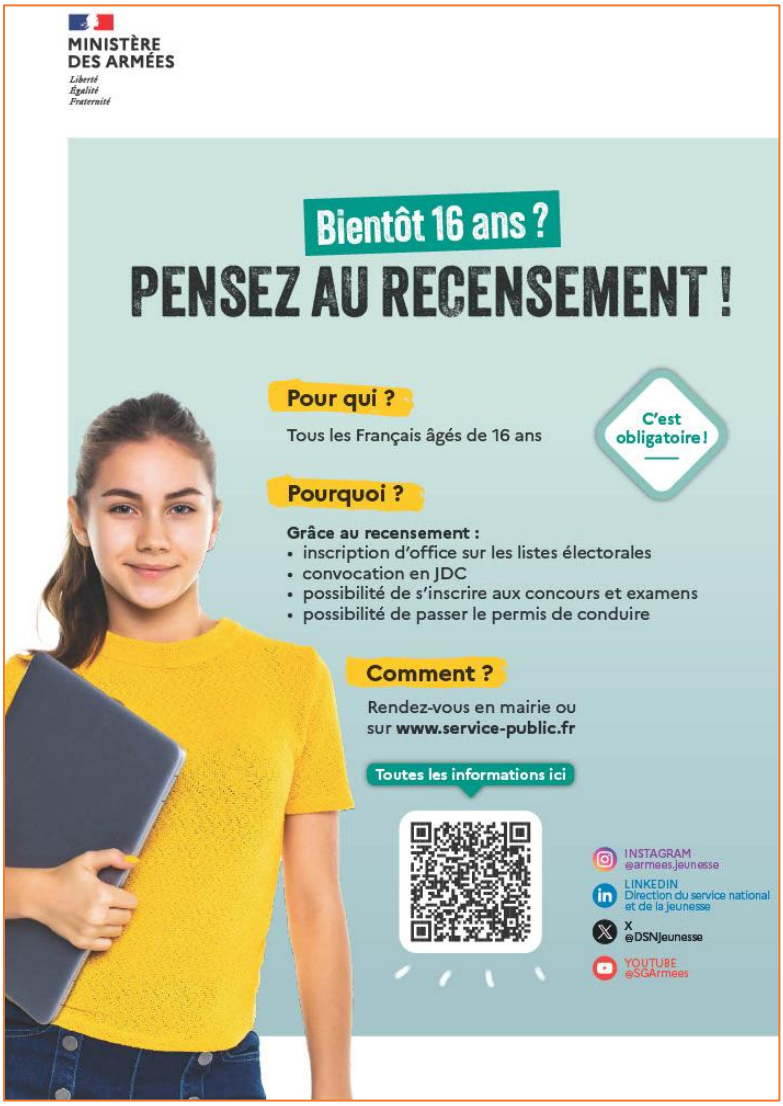

STOP AUX INCIVILITES !

STOP aux nuisances sonores !

STOP aux déchets jetés sur la voie publique ou dans les propriétés privées ! (constaté aux abords du city stade)

STOP au stationnement gênant !

STOP aux dépôts sauvages !

STOP aux crachats et urine !

STOP aux déjections canines !

Ces incivilités nuisent à la qualité de vie des Glainois

NOS AGENTS COMMUNAUX ENTRETIENNENT QUOTIDIENNEMENT LA VOIRIE ET LES ESPACES VERTS, PENSEZ A EUX !

Les dates à venir :

- 15 avril à Saint-Julien
- 17 juin à Erbray
- 25 août à Saint-Julien

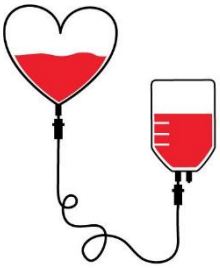

Si tu souhaites donner ton sang pour la première fois, il faut :

- Avoir entre 18 et 70 ans
- Peser 50 kg minimum
- Présenter une pièce d'identité
- Bien boire avant et après le don
- Ne pas être à jeun

Ecole : Inscription rentrée 2026-2027

Inscriptions pour la rentrée de septembre 2026 :

Les parents qui souhaitent inscrire leur(s) enfant(s) à l'école Notre Dame du Sacré Cœur pour la rentrée prochaine sont invités à prendre contact avec l'école.

☎ : 02.40.55.58.79
e-mail : ec.ch-glain.nd-sacre-coeur@ec44.fr

VIE ASSOCIATIVE

APEL

COLLECTE DE PAPIER

Journaux, magazines, livres, annuaires, ...
Pas de contenants (sacs, cartons, cagettes, ...)

ATTENTION !
Changement d'horaires : de 11h à 12h

Samedi 11 avril 2026
Samedi 23 mai 2026
Samedi 27 juin 2026
(Pas de collectes en juillet et août)

Local : rue du Flavier (à côté de la Mairie) – La Chapelle Glain

CAG

CAVUSG

TOURNOI DE FOOT JEUNES - 29ème édition
VENDREDI 1er MAI
Stade de football de Saint-Julien-de-Vouvantes

TOURNOI DE FOOT SENIORS Mixte
JEUDI 14 MAI
Stade de football de La Chapelle-Glain

Attention
Uniquement pour les licenciés et anciens licenciés CAVUSG.

CLUB DE L'AMITIE

L'assemblée générale et la galette des rois se sont déroulées le 7 janvier 2026. 56 adhérents étaient présents.
À la suite de la demande de la préfecture, les 11 membres du bureau sont passés membres de la direction collégiale. Un seul changement a eu lieu : M. Jean-Pierre COLOU est devenu trésorier, en remplacement de Mme Nicole BOURDEL.

Le concours de belote sans annonce du 18 Mars a été un succès avec 64 équipes.

A vos agendas…

11/04 : Atelier de Pâques – Bibliothèque

15/04 : Don du sang à Saint-Julien

23/04 : Après-midi jeux – Bibliothèque

***

01/05 : Tournoi de foot jeunes

14/05 : Tournoi de foot séniors

30/05 : Atelier musical -sur réservation- et spectacle à la Salle Polyvalente

***

17/06 : Don du sang à Erbray

20/06 : Fête communale

21/06 : Kermesse

ETAT CIVIL

Naissances

- **Mina LAMAOUI** née le 12/01/2026 à CHATEAUBRIANT – Saint-Jouin
- **Elyna FRANCHET** née le 28/01/2026 à CHATEAUBRIANT – Rue des lilas
- **Tiago LE PERFF** né le 18/02/2026 à CHATEAUBRIANT – La Goupillère

Décès

- **M. Robert-Frank BONHAM** décédé le 10 janvier 2026 à l'âge de 82 ans
- **M. Léon HUBERT** décédé le 11 janvier 2026 à l'âge de 98 ans

** Les naissances, mariages et décès pour lesquels les personnes et familles n'ont pas donné leur accord pour une parution dans la presse n'apparaissent pas dans cette page.*

Pour le prochain bulletin municipal, vos articles sont à déposer
avant le 15/06/2026
Au secrétariat de la Mairie ou par mail : contact@lachapelleglain.fr